

ИВАНОВ ИВАН ИВАНОВИЧ

ООО "ИНВИТРО"

Пол: Муж
Возраст: 62 года
 ИНЗ: 999999999
 Дата взятия образца: 16.12.2017 08:45
 Дата поступления образца: 16.12.2017 16:47
 Врач: 21.12.2017 18:29
 Дата печати результата: 28.12.2017 15:14

Исследование	Результат	Единицы	Референсные значения	Комментарий
М-градиент сыворотки, типирование	см.комм			В сыворотке крови парапротеина, представленного IgG, A, M, каппа/лямбда легкими цепями не обнаружено.
М-градиент сыворотки(кол)	0	г/л	не обнаруж.	
Общий белок	66.70	г/л	62 - 81	
Альбумин	38.20	г/л	33.48 - 53.46	
альфа-1-глобулины	1.80	г/л	0.87 - 2.27	
альфа-2-глобулины	7.50	г/л	5.64 - 11.18	
бета-глобулин	8.70	г/л	5.39 - 11.66	
гамма-глобулины	10.50	г/л	6.57 - 15.55	
A/G-Ratio	1.34			
свободные лёг.цепи-каппа	не обнар		не обнаруж.	
свободные лёг.цепи-лямбда	не обнар		не обнаруж.	
IgA / м-градиент	не обнар		не обнаруж.	
IgM / м-градиент	не обнар		не обнаруж.	
IgG / м-градиент	не обнар		не обнаруж.	

Комментарии к заявке:
 Диурез = 3500 мл

Внимание! В электронном экземпляре бланка название исследования содержит ссылку на страницу сайта <http://www.invitro.ru/> с описанием исследования.

Результаты исследований не являются диагнозом, необходима консультация специалиста.

Оставить отзыв:



Врач лаборатории
 Красота Ольга



ИВАНОВ ИВАН ИВАНОВИЧ

ООО "ИНВИТРО"

Пол: Муж
Возраст: 62 года
ИНЗ: 999999999
Дата взятия образца: 16.12.2017 08:45
Дата поступления образца: 16.12.2017 16:47
Врач: 21.12.2017 18:29
Дата печати результата: 28.12.2017 15:14

Исследование

Заключение

Отсутствие парапротеина (М-градиента) в сыворотке крови при иммунофиксации с панелью антисывороток с большой вероятностью исключает диагноз парапротеинемий. Для полного исключения диагноза может быть рекомендовано проведение иммунофиксации образца мочи.

Комментарии к заявке:

Диурез = 3500 мл

Внимание! В электронном экземпляре бланка название исследования содержит ссылку на страницу сайта <http://www.invitro.ru/> с описанием исследования.

Результаты исследований не являются диагнозом, необходима консультация специалиста.

Оставить отзыв:



Врач лаборатории
Красота Ольга



Name _____
 Date of Birth _____ Age _____ Sex _____

Sample ID 999999999370
 Department _____

Session 7 Trace 27 Fractions 5 Scan(mm) 15
 Test Date 20.12.2017 Gel Id: _____

Fractions	%	% Normal	(g/l)	(g/l) Normal
Albumin	57,2	54,0-66,0	38,2	32,4-52,8
Alpha 1	2,7	1,4- 2,8	1,8	0,8- 2,2
Alpha 2	11,3	9,1-13,8	7,5	5,5-11,0
Beta	13,1	8,7-14,4	8,7	5,2-11,5
Gamma	15,7	10,6-19,2	10,5	6,4-15,4

A/G Ratio 1,34 Tot. Prot. (g/l) 66,7 60,0-80,0

Reviewed by: _____

Serum Proteins Electrophoresis

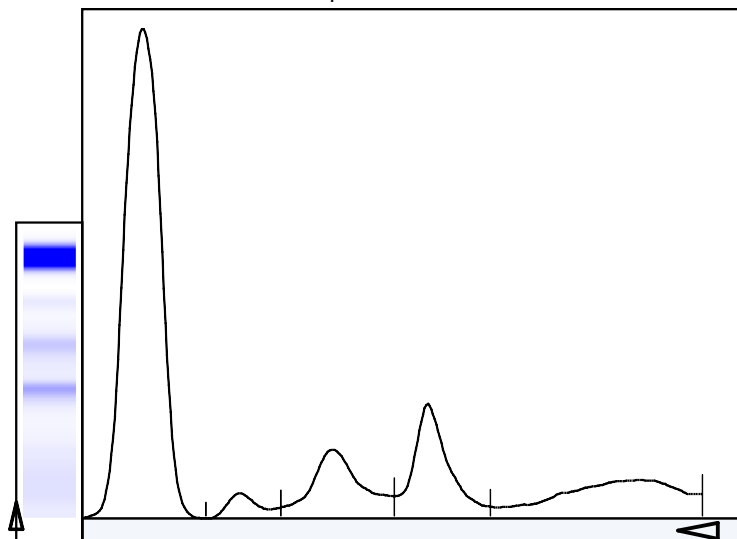

Name _____
 Date of Birth _____ Age _____ Sex _____

Sample ID 999999999370
 Department _____

Session 2 Trace 3 Fractions Scan(mm)
 Test Date 19.12.2017 Gel Id: 221023

Immunofixation

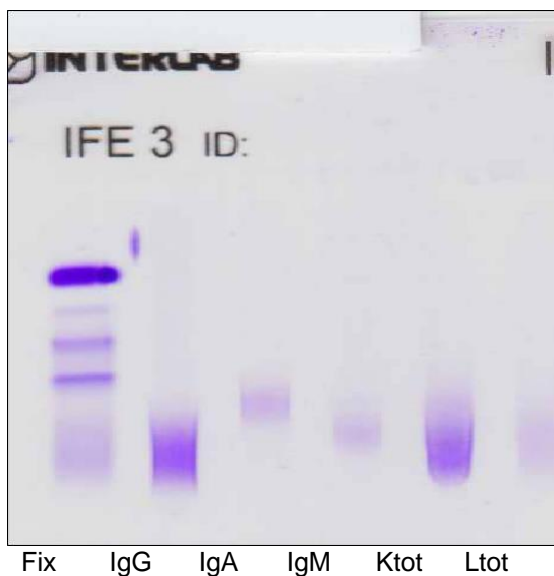

Reviewed by: _____