

ИВАНОВ ИВАН ИВАНОВИЧ

ООО Инвитро

Пол: Муж
Возраст: 57 лет
 ИНЗ: 999999999
 Дата взятия образца: 21.12.2017 10:18
 Дата поступления образца: 22.12.2017 22:49
 Врач: 26.12.2017 19:56
 Дата печати результата: 28.12.2017 18:49

Исследование	Результат	Единицы	Референсные значения	Комментарий
М-градиент сыворотки(кол)	17.6*	г/л	не обнаруж.	
Общий белок	81.00	г/л	64 - 83	
Альбумин	26.30*	г/л	34.56 - 54.78	
альфа-1-глобулины	3.20*	г/л	0.90 - 2.32	
альфа-2-глобулины	8.70	г/л	5.82 - 11.45	
бета-глобулин	13.00*	г/л	5.57 - 11.95	
гамма-глобулины	29.80*	г/л	6.78 - 15.94	
A/G-Ratio	0.48			
М-градиент сыворотки, скрининг	см.комм			В сыворотке крови обнаружен парапротеин, представленный М-градиентом, содержание 17,6 г/л.

* Результат, выходящий за пределы референсных значений

Внимание! В электронном экземпляре бланка название исследования содержит ссылку на страницу сайта <http://www.invitro.ru/> с описанием исследования.

Результаты исследований не являются диагнозом, необходима консультация специалиста.

Оставить отзыв:



Врач лаборатории
Макарова Т. А.

ИВАНОВ ИВАН ИВАНОВИЧ

ООО Инвитро

Пол: Муж
Возраст: 57 лет
ИНЗ: 999999999
Дата взятия образца: 21.12.2017 10:18
Дата поступления образца: 22.12.2017 22:49
Врач: 26.12.2017 19:56
Дата печати результата: 28.12.2017 18:49

Исследование

Заключение

При скрининговом тесте по иммунофиксации белков сыворотки с поливалентной антисывороткой обнаружен парапротеин (М-градиент). Парапротеин может отмечаться при гематоонкологических заболеваниях (миелома, макроглобулинемия, болезнь легких цепей), предзаболеваниях (моноклональная гаммапатия невыясненного значения (MGUS), транзиторная парапротеинемия) и ряде неонкологических заболеваний (криоглобулинемия, РОEMS синдром, полиневриты с парапротеином, амилоидоз и т.д.). При выявлении парапротеина у пациента без жалоб и поражения органов рекомендуется мониторинг концентрации парапротеина каждые 6-12 месяцев.

Внимание! В электронном экземпляре бланка название исследования содержит ссылку на страницу сайта <http://www.invitro.ru/> с описанием исследования.

Результаты исследований не являются диагнозом, необходима консультация специалиста.

Оставить отзыв:



Врач лаборатории
Макарова Т. А.

Name _____
 Date of Birth _____ Age _____ Sex _____

Sample ID 999999999370
 Department _____

Session 5 Trace 31 Fractions 5 Scan(mm) 16

Test Date 25.12.2017

Gel Id: _____

Fractions	%	% Normal	(g/l)	(g/l) Normal
Albumin	32,5	54,0-66,0	26,3	32,4-52,8
Alpha1	4,0	1,4- 2,8	3,2	0,8- 2,2
Alpha2	10,7	9,1-13,8	8,7	5,5-11,0
Beta	16,0	8,7-14,4	13,0	5,2-11,5
Gamma	36,8	10,6-19,2	29,8	6,4-15,4

A/G Ratio **0,48** Tot. Prot. (g/l) **81,0** 60,0-80,0

	% Total	(g/l)
SMC 1	12,7	10,3
SMC 2	9,1	7,3

Responsabile _____

Serum Proteins Electrophoresis

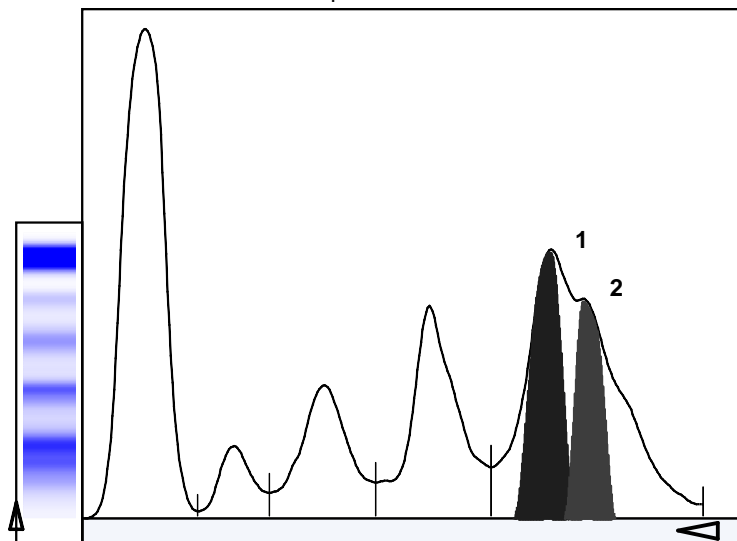

Name _____
 Date of Birth _____ Age _____ Sex _____

Sample ID 999999999370
 Department _____

Session 1 Trace 9 Fractions Scan(mm)

Test Date 25.12.2017

Gel Id: 105326

Immunofixation

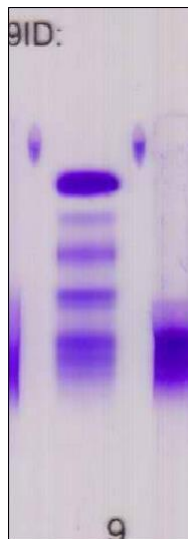

Responsabile _____